



andwise

we support your communication

목차

1. 일반현황
2. 사업분야
3. 주요연혁
4. 조직 및 인증
5. 재무현황
6. 복리후생
7. 주요고객

1. 일반현황

회사명	(주)앤드와이즈
대표이사	고 경 구
설립일	2008년 10월 1일
주소	(06060)서울시 강남구 선릉로 112길 39, 진영빌딩3층

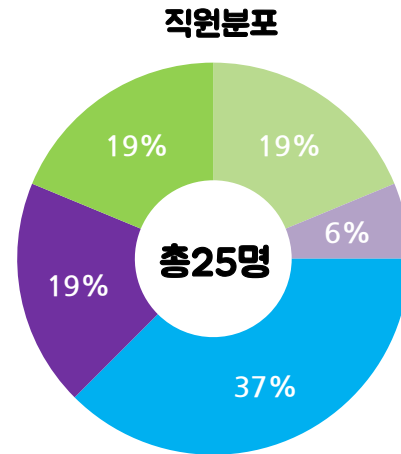

■ 영업/마케팅 ■ 임원 ■ 기술개발 ■ 연구소 ■ CS

'행복한 강소기업'
Small Giants

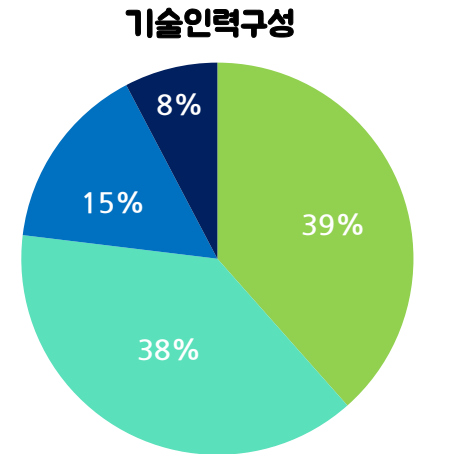

■ 초급 ■ 중급 ■ 고급 ■ 특급

2. 사업분야

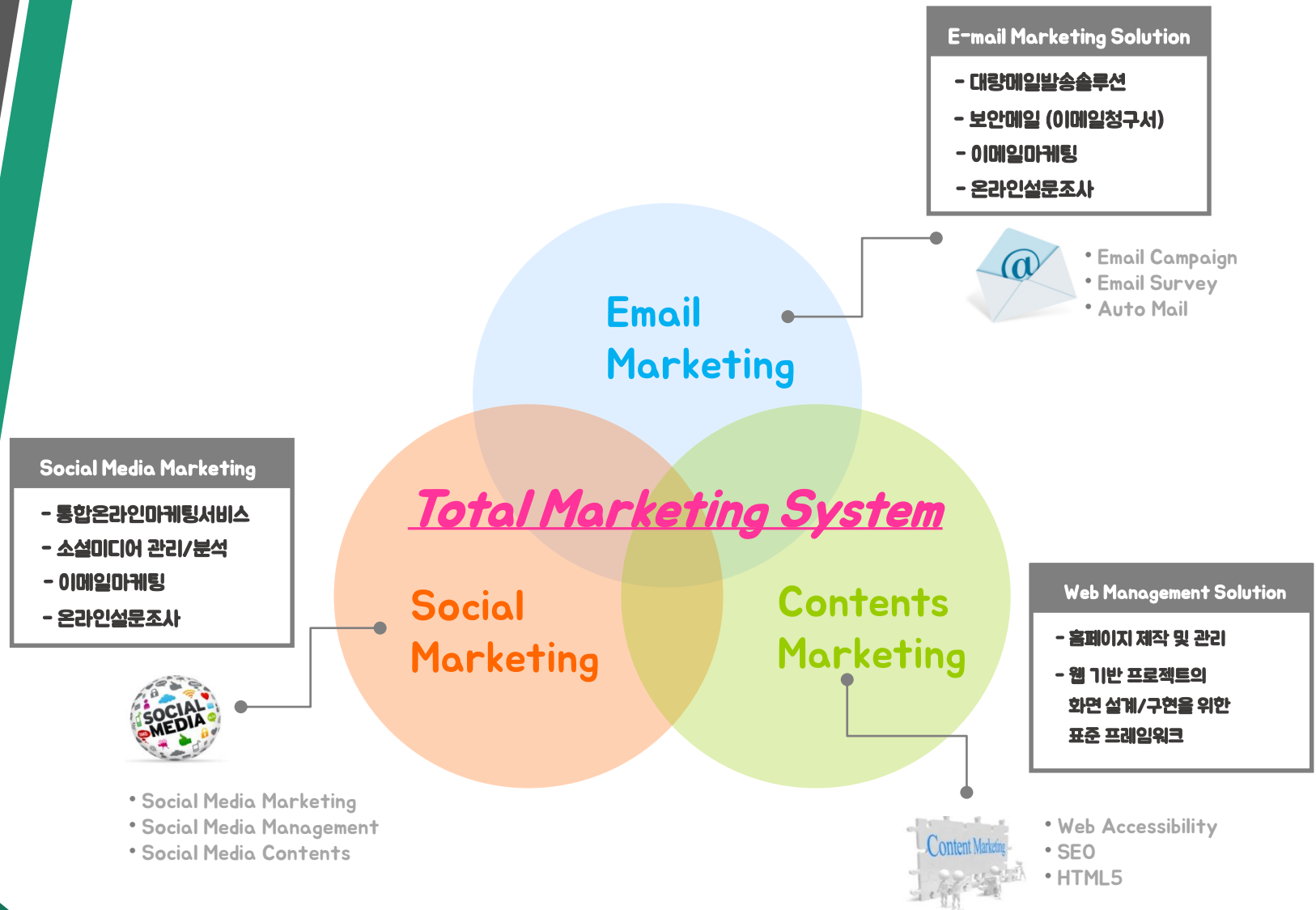

3. 주요연혁

<p>2008</p>	<p>2008.10 (주)앤드와이즈 법인 설립</p>
<p>2009</p>	<p>2009. 02 소프트웨어 사업자 신고 06 벤처기업 인증 07 기업 부설연구소 설립 09 직접생산증명</p>
<p>2010</p>	<p>2010. 03 강남구 우수 중소기업 국내인증획득 지원대상 선정 04 썬더메일 5.0 출시 06 썬더메일 5.0 GS인증 획득 10 썬더메일 5.0 행정업무용 SW인증 획득</p>
<p>2011</p>	<p>2011. 03 DibChecker 1.0출시 05 지니웍스 XE 프로그램 등록, 썬더메일 5.0 상표등록 07 기업 부설연구소 설립</p>
<p>2012</p>	<p>2012. 01 웹표준솔루션포럼 회장사 / 한국디지털에이전시산업협회 부회장사 06 중소기업청 창업성장기술개발사업 선정 11 [대한민국SW 대상] 지식경제부 장관표창 11 [웹표준솔루션포럼] 지식경제부 장관상 수상</p>
<p>2013</p>	<p>2013. 01 웹 표준 솔루션포럼 회장사 04 INNO-BIZ 인증 획득 (제 130103 - 00450호, 2013. 4. 9 ~ 2016. 4. 8) 웹접근성캠프서울 세미나 개최</p>

3. 주요연혁

<p>2014</p>	<p>2014. 02 소셜미디어 관리 서비스 엔픽(enpick.com) 출시 07 썬더메일 6.0 출시 및 GS인증 획득 12 지니웍스 2.0 출시 및 GS인증 획득</p>
<p>2015</p>	<p>2015. 02 중소기업진흥공단 수출연계형 기술사업화 지원사업 선정</p>
<p>2016</p>	<p>2016. 03 지니웍스 전자정부 표준 프레임워크 호환성 인증 획득 08 서울시 서울형 강소기업 선정 09 중진공 수출연계형 기술사업화 후속 지원사업 선정 10 일본 Japan IT week 전시 참여</p>
<p>2017</p>	<p>2017. 04 고용노동부 강소기업 선정 (2017. 04. 27 ~ 2018. 04. 26) 05 중진공 수출성공패키지 사업 선정 11 서울시 일자리 우수 서울형 강소기업(Level 1) 선정</p>
<p>2018</p>	<p>2018. 07 청년재직자 내일채움공제 가입 10 관악여성인력개발센터 기업환경개선지원사업 선정 12 강남구 일자리창출 우수기업 선정</p>
<p>2019</p>	<p>2019. 03 유연근무제(시차출퇴근제) 실시</p>

4. 조직 및 인증

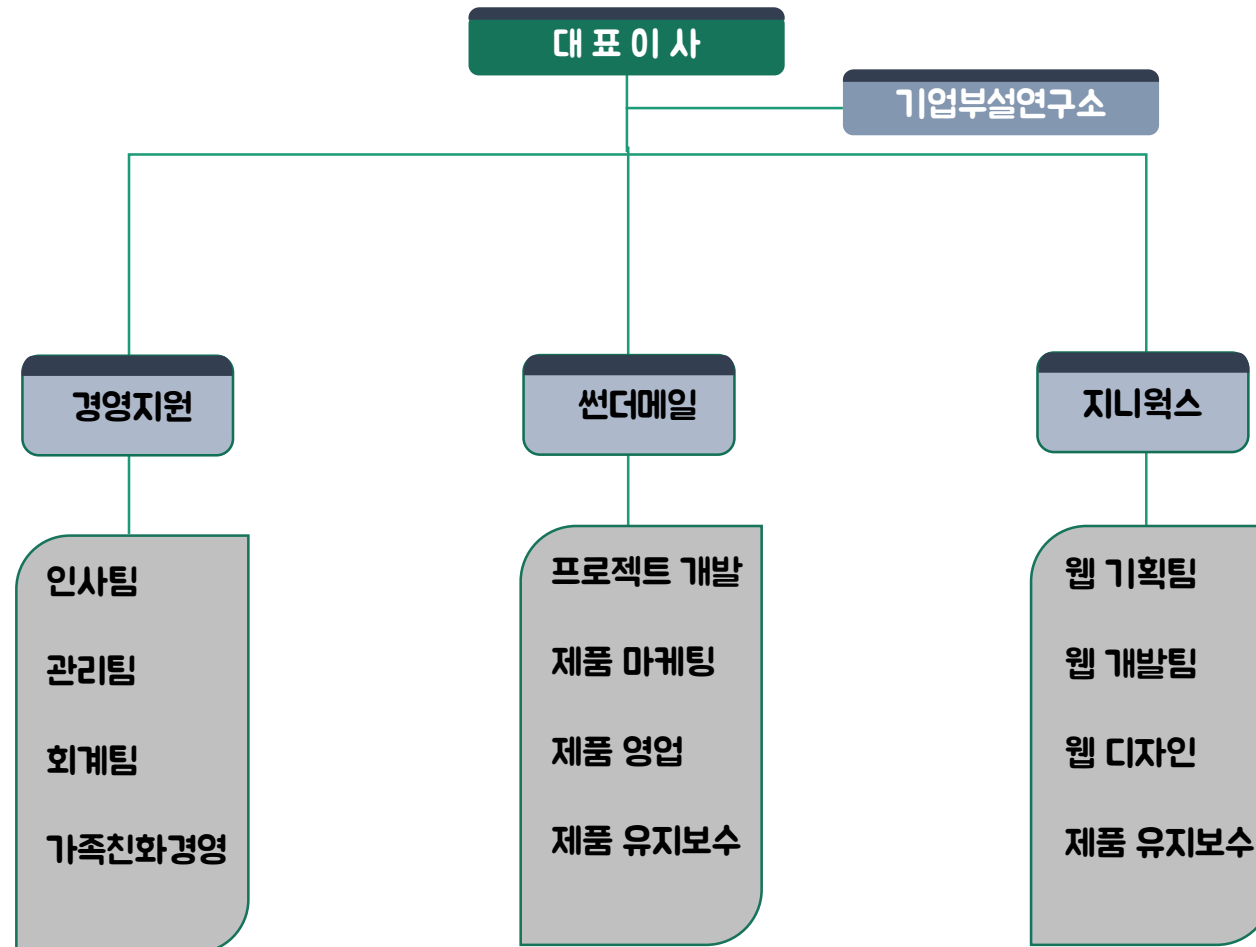

5. 재무현황

(단위:천원)

구분		2016년	2017년	2018년
재무상태	총자산	1,541,852	1,887,696	2,028,674
	자기자본	1,133,585	1,285,505	1,404,204
	유동부채	170,786	289,705	374,450
	고정부채	237,481	312,485	250,020
	부채총계	408,267	602,190	624,470
	유동자산	1,214,636	1,489,967	1,561,976
손익계산서	총매출액	1,985,841	2,066,844	2,415,776
	영업이익	64,550	147,462	99,234
	당기순이익	176,097	175,920	142,698
안정성	유동비율	711.20%	514.30%	417.13%
	자기자본비율	73.52%	68.10%	69.21%
	부채비율	36.02%	46.84%	44.47%
수익성	매출액영업이익률	3.25%	7.13%	4.10%
	매출액순이익률	8.95%	8.51%	5.90%
	자기자본이익률	15.68%	13.68%	10.16%

6. 복리후생

독서지원 제도

직원들의 성장을 지원하고자 업무개발에 필요하거나, 교양학습에 도움되는 책을 회사에서 구매해주는 제도입니다.

문화의 날

한달에 한번 마지막 주 수요일 문화의 날을 직원들이 편히 즐길 수 있도록 1시간 일찍 퇴근하는 날입니다. 이날은 그 누구도 야근 할 수 없습니다.

가족의 날

일주일에 한번은 꼭 가족들 과의 시간에 집중 할 수 있도록 정시퇴근을 강제하는 날입니다. 근무시간이 잘 지켜지는 편이지만 눈치 볼 필요없이 마음 편히 귀가 할 수 있도록 규정화 되어있는 날 입니다.

해외워크샵

2년에 한번 제품 강화와 고객 중심의 서비스 목표를 공유하기 위해 '해외워크샵'을 진행하고 있습니다. 모든 경비는 회사가 부담하며, 업무에서 벗어나 다양한 국가의 문화를 체험 할 수 있는 기회입니다.

6. 복리후생

성과포상금 및 해외여행 지원

직원들의 동기를 부여하고 회사성장에 이바지한 공로를 인정하고자 성과포상금 및 해외여행을 지원 할 계획입니다.

해외IT전시회 참가

직원들이 글로벌 시대의 최신흐름을 익히고 발전할 수 있도록 매해 각 부서별 소수 인원을 선발해 해외전시회에 참여하는 기회를 제공하고 있습니다.

자기계발지원

직원들이 직무와 관련한 자기계발을 꾸준히 할 수 있도록 원하는 수업을 무상으로 제공해주고 있습니다.

점심회식

술자리에 대한 부담과, 개인 시간 자유보장을 위해 저녁회식을 지양하는 요즘 시대의 트렌드에 맞춰 일주일에 한번 점심회식을 진행하고 있습니다. 평소 직원들이 먹고 싶던 음식점을 선정해 간단한 식사로 팀워크를 다지는 시간입니다.

7. 주요고객

 대한민국국회	 HYUNDAI	 동북아역사재단 NORTHEAST ASIAN HISTORY FOUNDATION	 SPC	 LG전자 하이프라자	 kt
 SBS 콘텐츠허브	 서울대학교 SEOUL NATIONAL UNIVERSITY	 KIC 한국투자공사 Korea Investment Corporation	 공정거래위원회 FAIR TRADE COMMISSION	 문화체육관광부 Ministry of Culture, Sports and Tourism	 GOLFZON
 KIPA	 KMAC	 TOPAS	 IBK기업은행 금융그룹 IBK투자증권	 고려대학교 KOREA UNIVERSITY	 ChosunMedia 디지털조선일보
 연세대학교 YONSEI UNIVERSITY	 성균관대학교 SUNGKYUNKWAN UNIVERSITY(SKKU)	 근로복지공단 Korea Workers' Compensation & Welfare Service	 서울시립대학교 UNIVERSITY OF SEOUL	 OVERSEAS KOREANS FOUNDATION 재외동포재단	 nipa 정보통신산업진흥원 National IT Industry Promotion Agency
 aT 한국농수산물유통공사	 수려스파를 가꾸는 곳 전주대학교	 육군훈련소 Korea Army Training Center	 KRX 한국거래소 KOREA EXCHANGE	 CC 건설공제조합 Construction Guarantee	 한국방송통신대학교 Korea National Open University
 HIRA 건강보험심사평가원 Health Insurance Review & Assessment Service	 우정사업본부 KOREA POST	 알라딘	 아주대학교	 Dongwon 동원F&B	 경남대학교 KYUNGNAM UNIVERSITY

감사합니다



Digital Marketing Solution Company

Homepage : www.andwise.com

Tel : 070-7095-9790

Email : andwise@andwise.com

Address : (06097) 서울시 강남구 선릉로112길 39(삼성동 41-20), 진영빌딩 3층



ThunderMail

Email Marketing Solution

Homepage : www.thundermail.co.kr

Tel : 070-7095-9792

Email : thundermail@andwise.com



Jiniworks

Contents Management Solution

Homepage : www.jiniworks.com

Tel : 070-7090-0595

Email : jini@andwise.com



Enpick

Social & Email Marketing Service

Homepage : www.enpick.com

Tel : 070-7092-0004

Email : enpick@andwise.com